Die kleine Nachtmusik

von Wolfgang Amadeus Mozart

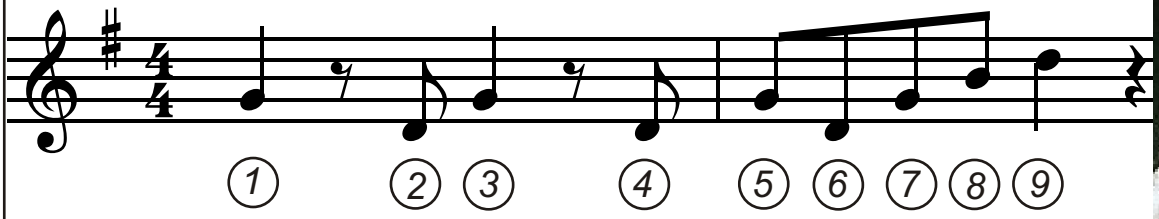

1. Nummeriere die Noten durch! Schau dir die Töne der "Kleinen Nachtmusik" genau an!
2. Hier sind die Töne vereinfacht. Welche Melodie ist richtig? (Summe leise vor dich hin!)

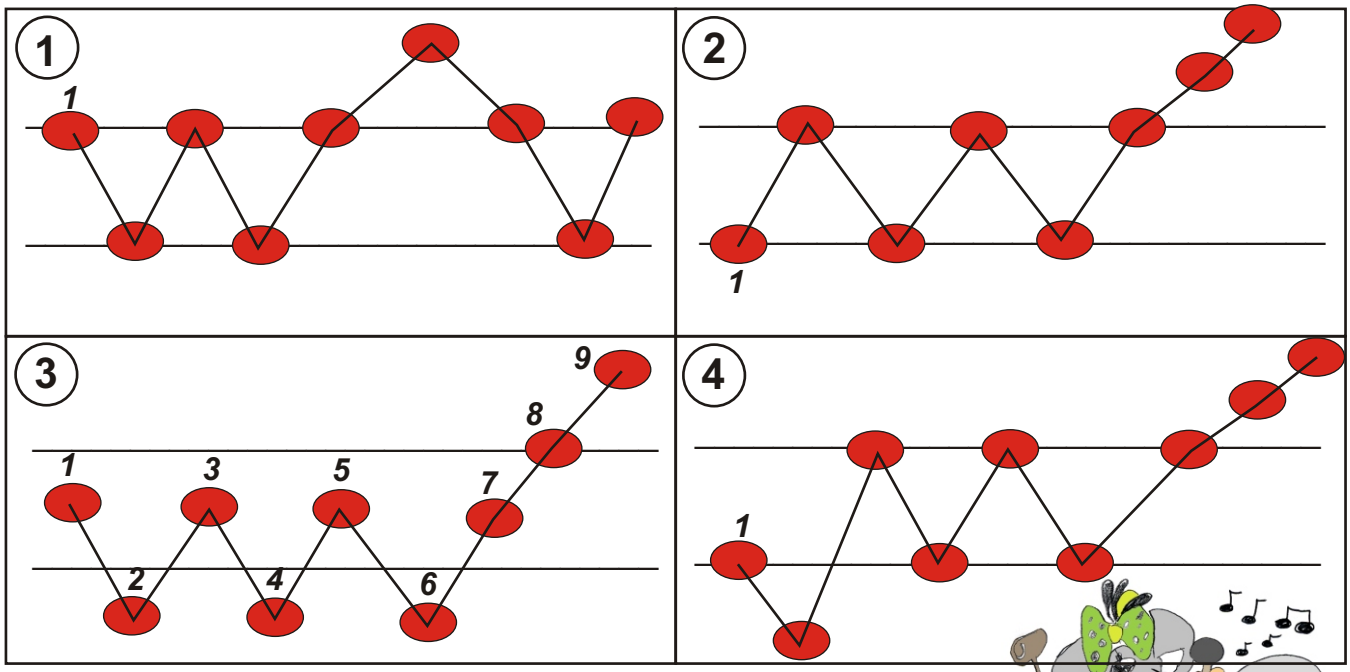

3. Wenn du die Melodie der Nachtmusik gefunden hast, kannst du die Noten wieder durchnummerieren.

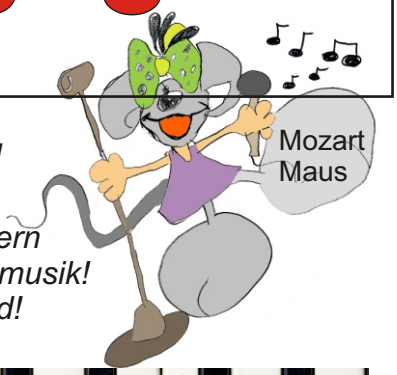

4. Schreibe auf die Tasten die Noten mit Ziffern von 1 - 9 genau nach der Melodie der Nachtmusik! Probiere diese Melodie auf deinem Keyboard!

5. Male aus!

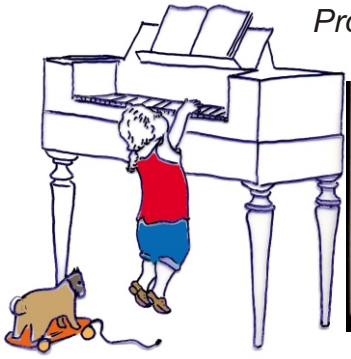

5. Schreibe nun die richtigen Noten in die Notenzeilen wie Mozart! Darunter kannst du die Namen der Noten schreiben!

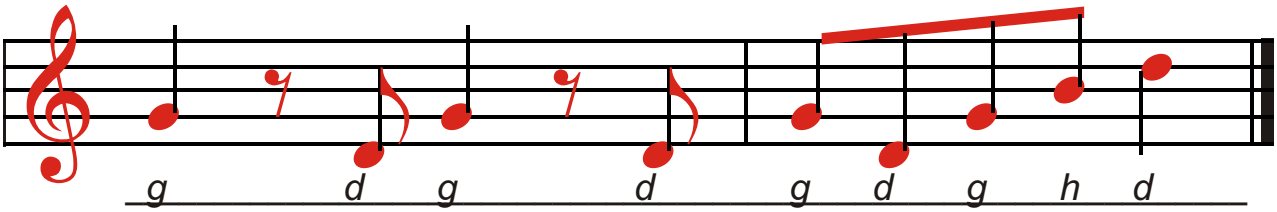

Name: _____ Datum: _____ Kl. ___ Fach: _____

www.kreativerunterricht.de